

ГРАФИЧЕСКОЕ ОПИСАНИЕ

Публичный сервитут в отношении земель и земельных участков в целях эксплуатации объекта электросетевого хозяйства федерального значения «Линейное сооружение – воздушная линия электропередачи ВЛ 330-06 Владикавказ-2 – Грозный»

(наименование объекта, местоположение границ которого описано (далее - объект))

Сведения об объекте					
№ п/п	Характеристики объекта	Описание характеристик			
1	2	3			
1	Местоположение объекта	Республика Северная Осетия-Алания, Пригородный р-н, с. Чермен; Республика Северная Осетия-Алания, Пригородный р-н, с/п Черменское; Республика Северная Осетия-Алания, г. Владикавказ.			
2	Иные характеристики объекта	<p>Публичный сервитут в отношении земель и земельных участков в целях эксплуатации объекта электросетевого хозяйства федерального значения «Линейное сооружение – воздушная линия электропередачи ВЛ 330-06 Владикавказ-2 – Грозный». Включен в реестр объектов электросетевого хозяйства, входящих в единую национальную (общероссийскую) электрическую сеть Приказом Министерства энергетики РФ от 10 июня 2013г. №294.Срок действия: продолжительность: 49 лет.</p> <p>Публичный сервитут установлен в пользу ПАО «Россети» ОГРН 1024701893336, ИНН 4716016979. Адрес для связи с обладателем публичного сервитута: 121353, город Москва, вн. тер. г. Муниципальный округ Можайский, ул. Беловежская, д. 4 Адрес электронной почты: info@fsk-ees.ru Телефон: +7(8793) 40-28-58, 40- 28-01</p>			
Сведения о местоположении границ объекта					
1. Система координат <i>МСК-15, зона 1</i>					
2. Сведения о характерных точках границ объекта					
Обозначение характерных точек границ	Координаты, м		Метод определения координат характерной точки	Средняя квадратическая погрешность положения характерной точки (M _t), м	Описание обозначения точки на местности (при наличии)
	X	Y			
1	2	3	4	5	6
1	67051,89	340097,99	Аналитический метод	0,10	—
2	67144,40	340128,36	Аналитический метод	0,10	—
3	67152,30	340132,30	Аналитический метод	0,10	—
4	67159,40	340139,26	Аналитический метод	0,10	—
5	67163,97	340147,65	Аналитический метод	0,10	—
6	67165,71	340157,70	Аналитический метод	0,10	—
7	67164,36	340517,49	Аналитический метод	0,10	—
8	67163,41	340701,44	Аналитический метод	0,10	—

1	2	3	4	5	6
9	67162,55	340872,46	Аналитический метод	0,10	—
10	67160,18	341005,86	Аналитический метод	0,10	—
11	67344,07	341007,25	Аналитический метод	0,10	—
12	67636,56	341015,23	Аналитический метод	0,10	—
13	67793,44	341019,51	Аналитический метод	0,10	—
14	68079,24	341026,79	Аналитический метод	0,10	—
15	68353,37	341033,93	Аналитический метод	0,10	—
16	68643,29	341040,87	Аналитический метод	0,10	—
17	68879,19	341048,64	Аналитический метод	0,10	—
18	68889,05	341050,87	Аналитический метод	0,10	—
19	68897,16	341055,84	Аналитический метод	0,10	—
20	68904,72	341064,09	Аналитический метод	0,10	—
21	68908,57	341071,86	Аналитический метод	0,10	—
22	68910,04	341081,13	Аналитический метод	0,10	—
23	68907,21	341287,37	Аналитический метод	0,10	—
24	68902,91	341501,32	Аналитический метод	0,10	—
25	68898,66	341720,78	Аналитический метод	0,10	—
26	68894,85	341934,15	Аналитический метод	0,10	—
27	68889,61	342133,82	Аналитический метод	0,10	—
28	69024,93	342262,54	Аналитический метод	0,10	—
29	69169,71	342402,14	Аналитический метод	0,10	—
30	69364,81	342589,81	Аналитический метод	0,10	—
31	69573,91	342790,57	Аналитический метод	0,10	—
32	69771,98	342981,98	Аналитический метод	0,10	—
33	69970,19	343172,96	Аналитический метод	0,10	—
34	70178,62	343373,28	Аналитический метод	0,10	—
35	70424,45	343610,18	Аналитический метод	0,10	—
36	70429,55	343617,02	Аналитический метод	0,10	—

1	2	3	4	5	6
37	70432,62	343625,46	Аналитический метод	0,10	—
38	70433,42	343633,14	Аналитический метод	0,10	—
39	70432,56	343639,55	Аналитический метод	0,10	—
40	70407,58	343737,44	Аналитический метод	0,10	—
41	70639,69	343895,37	Аналитический метод	0,10	—
42	70864,99	344051,38	Аналитический метод	0,10	—
43	71090,87	344207,02	Аналитический метод	0,10	—
44	71322,90	344367,16	Аналитический метод	0,10	—
45	71542,23	344518,74	Аналитический метод	0,10	—
46	71655,36	344596,78	Аналитический метод	0,10	—
47	71889,73	344758,65	Аналитический метод	0,10	—
48	72120,73	344917,40	Аналитический метод	0,10	—
49	72379,18	345095,84	Аналитический метод	0,10	—
50	72554,51	345217,97	Аналитический метод	0,10	—
51	72624,02	345258,79	Аналитический метод	0,10	—
52	72840,35	345386,66	Аналитический метод	0,10	—
53	73124,23	345554,41	Аналитический метод	0,10	—
54	73355,05	345690,99	Аналитический метод	0,10	—
55	73566,34	345830,47	Аналитический метод	0,10	—
56	73859,96	346024,65	Аналитический метод	0,10	—
57	74134,04	346206,10	Аналитический метод	0,10	—
58	74359,58	346355,78	Аналитический метод	0,10	—
59	74597,78	346513,91	Аналитический метод	0,10	—
60	74897,02	346712,87	Аналитический метод	0,10	—
61	75098,52	346846,48	Аналитический метод	0,10	—
62	75368,40	347025,18	Аналитический метод	0,10	—
63	75620,41	347192,21	Аналитический метод	0,10	—
64	75768,08	347290,22	Аналитический метод	0,10	—

1	2	3	4	5	6
65	75690,29	347330,28	Аналитический метод	0,10	—
66	75578,40	347256,02	Аналитический метод	0,10	—
67	75326,20	347088,87	Аналитический метод	0,10	—
68	75056,44	346910,24	Аналитический метод	0,10	—
69	74854,76	346776,51	Аналитический метод	0,10	—
70	74555,92	346577,81	Аналитический метод	0,10	—
71	74317,77	346419,72	Аналитический метод	0,10	—
72	74091,84	346269,79	Аналитический метод	0,10	—
73	73817,73	346088,32	Аналитический метод	0,10	—
74	73524,34	345894,28	Аналитический метод	0,10	—
75	73315,08	345755,65	Аналитический метод	0,10	—
76	73085,65	345620,35	Аналитический метод	0,10	—
77	72801,49	345452,43	Аналитический метод	0,10	—
78	72585,22	345324,60	Аналитический метод	0,10	—
79	72513,94	345282,27	Аналитический метод	0,10	—
80	72336,06	345158,91	Аналитический метод	0,10	—
81	72077,55	344980,43	Аналитический метод	0,10	—
82	71846,14	344821,39	Аналитический метод	0,10	—
83	71611,99	344659,68	Аналитический метод	0,10	—
84	71498,69	344581,52	Аналитический метод	0,10	—
85	71279,75	344430,20	Аналитический метод	0,10	—
86	71047,82	344270,13	Аналитический метод	0,10	—
87	70821,71	344114,34	Аналитический метод	0,10	—
88	70596,48	343958,37	Аналитический метод	0,10	—
89	70341,23	343780,70	Аналитический метод	0,10	—
90	70335,14	343774,78	Аналитический метод	0,10	—
91	70330,61	343766,49	Аналитический метод	0,10	—
92	70328,62	343758,00	Аналитический метод	0,10	—

1	2	3	4	5	6
93	70329,32	343748,58	Аналитический метод	0,10	—
94	70354,67	343644,89	Аналитический метод	0,10	—
95	70126,84	343429,41	Аналитический метод	0,10	—
96	69917,56	343228,34	Аналитический метод	0,10	—
97	69716,91	343034,60	Аналитический метод	0,10	—
98	69520,97	342845,65	Аналитический метод	0,10	—
99	69311,88	342644,90	Аналитический метод	0,10	—
100	69116,89	342457,33	Аналитический метод	0,10	—
101	68972,06	342317,69	Аналитический метод	0,10	—
102	68823,67	342174,06	Аналитический метод	0,10	—
103	68820,15	342169,81	Аналитический метод	0,10	—
104	68816,99	342163,89	Аналитический метод	0,10	—
105	68815,30	342158,75	Аналитический метод	0,10	—
106	68814,50	342151,92	Аналитический метод	0,10	—
107	68818,47	341932,63	Аналитический метод	0,10	—
108	68822,28	341719,36	Аналитический метод	0,10	—
109	68826,52	341499,82	Аналитический метод	0,10	—
110	68830,83	341285,55	Аналитический метод	0,10	—
111	68837,37	341119,33	Аналитический метод	0,10	—
112	68642,38	341117,25	Аналитический метод	0,10	—
113	68351,46	341110,31	Аналитический метод	0,10	—
114	68077,18	341103,17	Аналитический метод	0,10	—
115	67790,00	341095,78	Аналитический метод	0,10	—
116	67634,79	341091,61	Аналитический метод	0,10	—
117	67341,97	341083,62	Аналитический метод	0,10	—
118	67114,80	341073,68	Аналитический метод	0,10	—
119	67105,62	341071,73	Аналитический метод	0,10	—
120	67097,49	341067,04	Аналитический метод	0,10	—



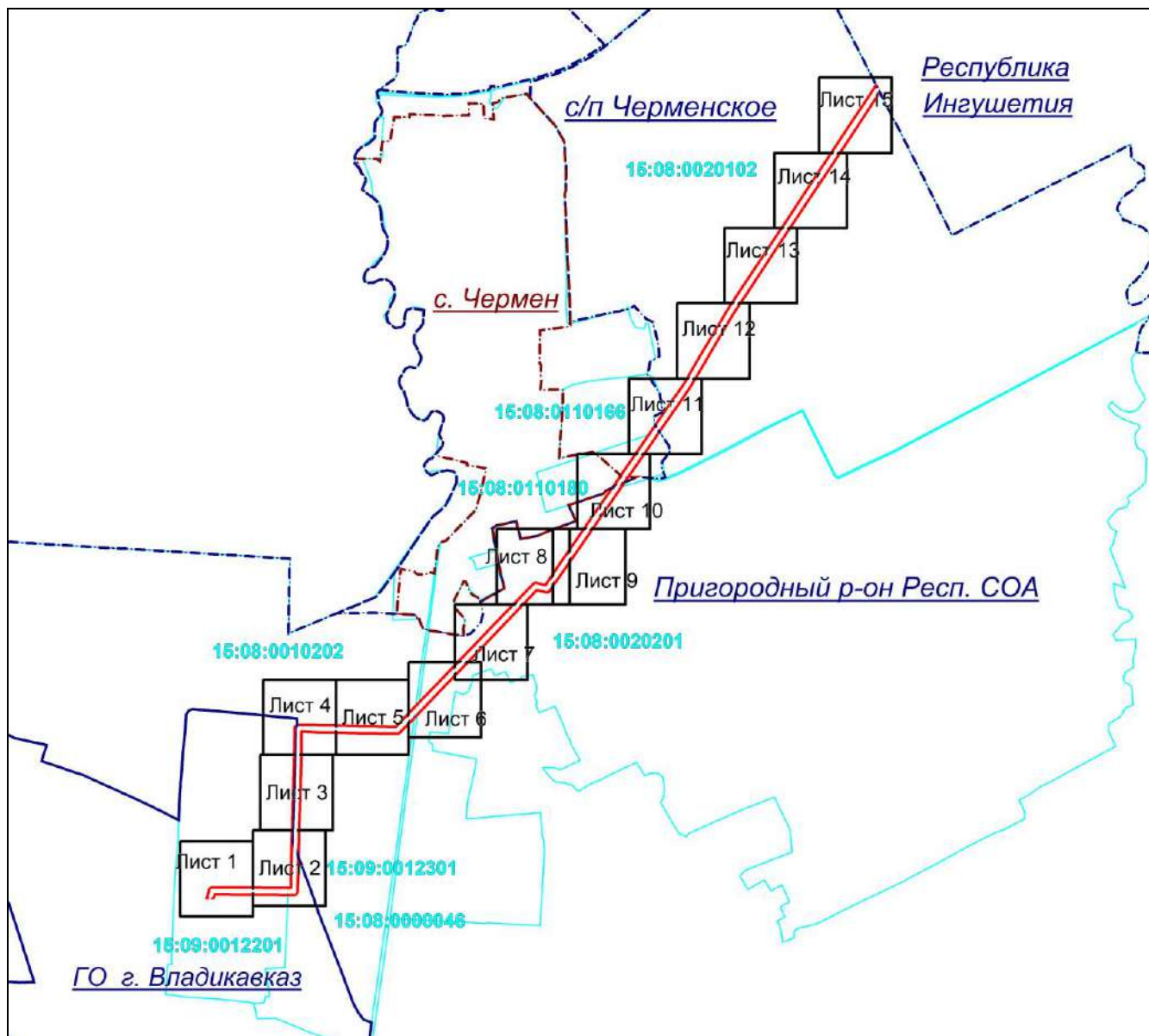

Схема расположения границ публичного сервитута

Основной лист



Масштаб 1: 70000

Используемые условные знаки и обозначения:

- | | | | |
|---|--|--------------------------|---|
|  | – область выносного листа | | |
| Лист 1 | – номер выносного листа | | |
|  | – граница публичного сервитута | | |
|  | – граница кадастрового квартала | 15:09:0012301 | – номер кадастрового квартала |
|  | – установленная граница муниципального образования | <u>ГО г. Владикавказ</u> | – наименование муниципального образования |
|  | – установленная граница населенного пункта | <u>с. Чермен</u> | – наименование населенного пункта |

Выносной лист №1



Масштаб 1:5000

Используемые условные знаки и обозначения:

- | | | |
|---|---|--|
| <p>— граница публичного сервитута</p> <p>— ВЛ 330-06 Владикавказ-2 - Грозный</p> <p>— граница земельного участка</p> <p>— граница кадастрового квартала</p> <p><u>Пригородный р-он</u> — установленная граница муниципального образования</p> | <p>• 1 — характерная точка публичного сервитута</p> <p>:53 — кадастровый номер земельного участка</p> <p>15:09:0012201 — номер кадастрового квартала</p> <p><u>с. Чермен</u> — установленная граница населенного пункта</p> | |
|---|---|--|

Выносной лист №2



Масштаб 1:5000

Используемые условные знаки и обозначения:

- | | | |
|---|---|--|
| <p>— граница публичного сервитута</p> <p>— ВЛ 330-06 Владикавказ-2 - Грозный</p> <p>— граница земельного участка</p> <p>— граница кадастрового квартала</p> <p><u>Пригородный р-он</u> — установленная граница муниципального образования</p> | <p>• 1 — характерная точка публичного сервитута</p> <p><u>:37</u> — кадастровый номер земельного участка</p> <p>15:09:0012301 — номер кадастрового квартала</p> <p><u>с. Чермен</u> — установленная граница населенного пункта</p> | |
|---|---|--|

Выносной лист №3



Масштаб 1:5000

Используемые условные знаки и обозначения:

- | | |
|---|---|
| <ul style="list-style-type: none"> — — граница публичного сервитута — — ВЛ 330-06 Владикавказ-2 - Грозный — — граница земельного участка — — граница кадастрового квартала — — установленная граница муниципального образования | <ul style="list-style-type: none"> • 1 — характерная точка публичного сервитута :107 — кадастровый номер земельного участка 15:09:0012201 — номер кадастрового квартала - - - с. Чермен — установленная граница населенного пункта |
|---|---|

Выносной лист №4

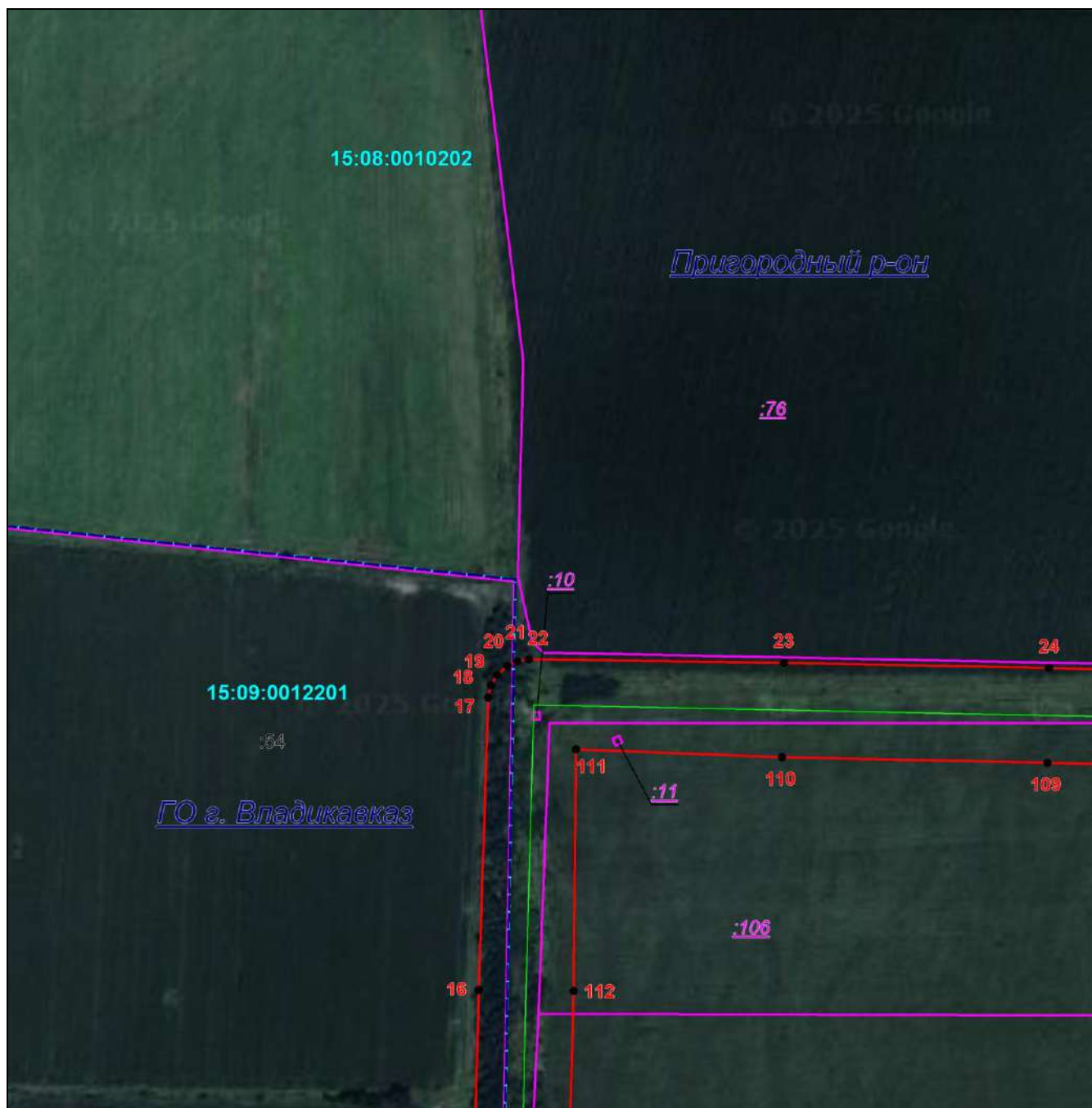

Масштаб 1:5000

Используемые условные знаки и обозначения:

<p>— граница публичного сервитута</p> <p>— ВЛ 330-06 Владикавказ-2 - Грозный</p> <p>— граница земельного участка</p> <p>— граница кадастрового квартала</p> <p><u>Пригородный р-он</u> — установленная граница муниципального образования</p>	<p>• 1 — характерная точка публичного сервитута</p> <p><u>:53</u> — кадастровый номер земельного участка</p> <p>15:09:0012201 — номер кадастрового квартала</p> <p><u>с. Чермен</u> — установленная граница населенного пункта</p>
---	---

Выносной лист №5

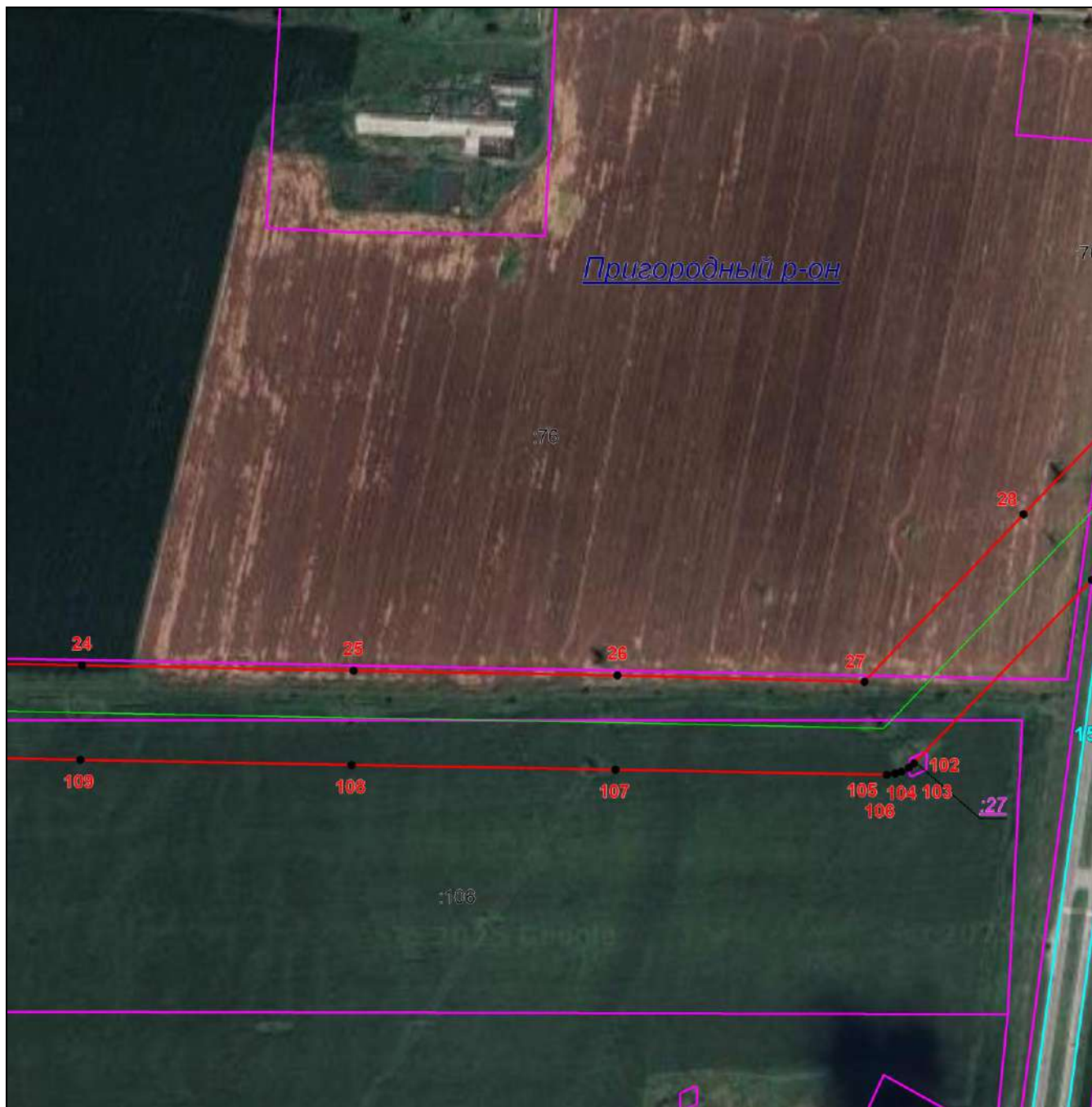

Масштаб 1:5000

Используемые условные знаки и обозначения:

- | | | |
|---|--|--|
| <p>— граница публичного сервитута</p> <p>— ВЛ 330-06 Владикавказ-2 - Грозный</p> <p>— граница земельного участка</p> <p>— граница кадастрового квартала</p> <p><u>Пригородный р-он</u> — установленная граница муниципального образования</p> | <p>• 1 — характерная точка публичного сервитута</p> <p><u>53</u> — кадастровый номер земельного участка</p> <p>15:09:0012201 — номер кадастрового квартала</p> <p><u>с. Чермен</u> — установленная граница населенного пункта</p> | |
|---|--|--|

Выносной лист №6

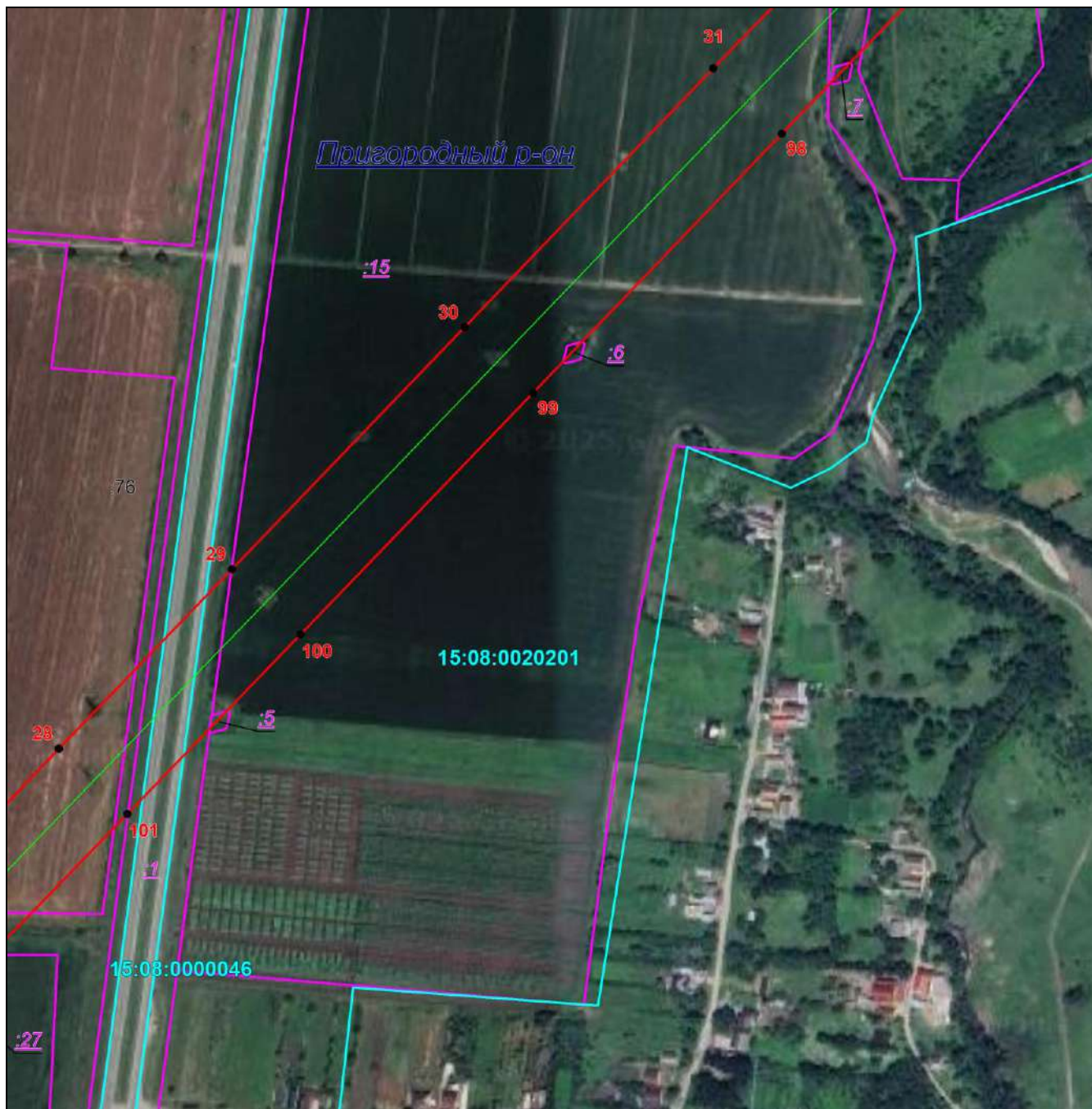

Масштаб 1:5000

Используемые условные знаки и обозначения:

- | | | |
|---|---|--|
| <p>— граница публичного сервитута</p> <p>— ВЛ 330-06 Владикавказ-2 - Грозный</p> <p>— граница земельного участка</p> <p>— граница кадастрового квартала</p> <p><u>Пригородный р-он</u> — установленная граница муниципального образования</p> | <p>• 1 — характерная точка публичного сервитута</p> <p>15:08:0020201 — кадастровый номер земельного участка</p> <p>15:09:0012201 — номер кадастрового квартала</p> <p><u>с. Чермен</u> — установленная граница населенного пункта</p> | |
|---|---|--|

Выносной лист №7

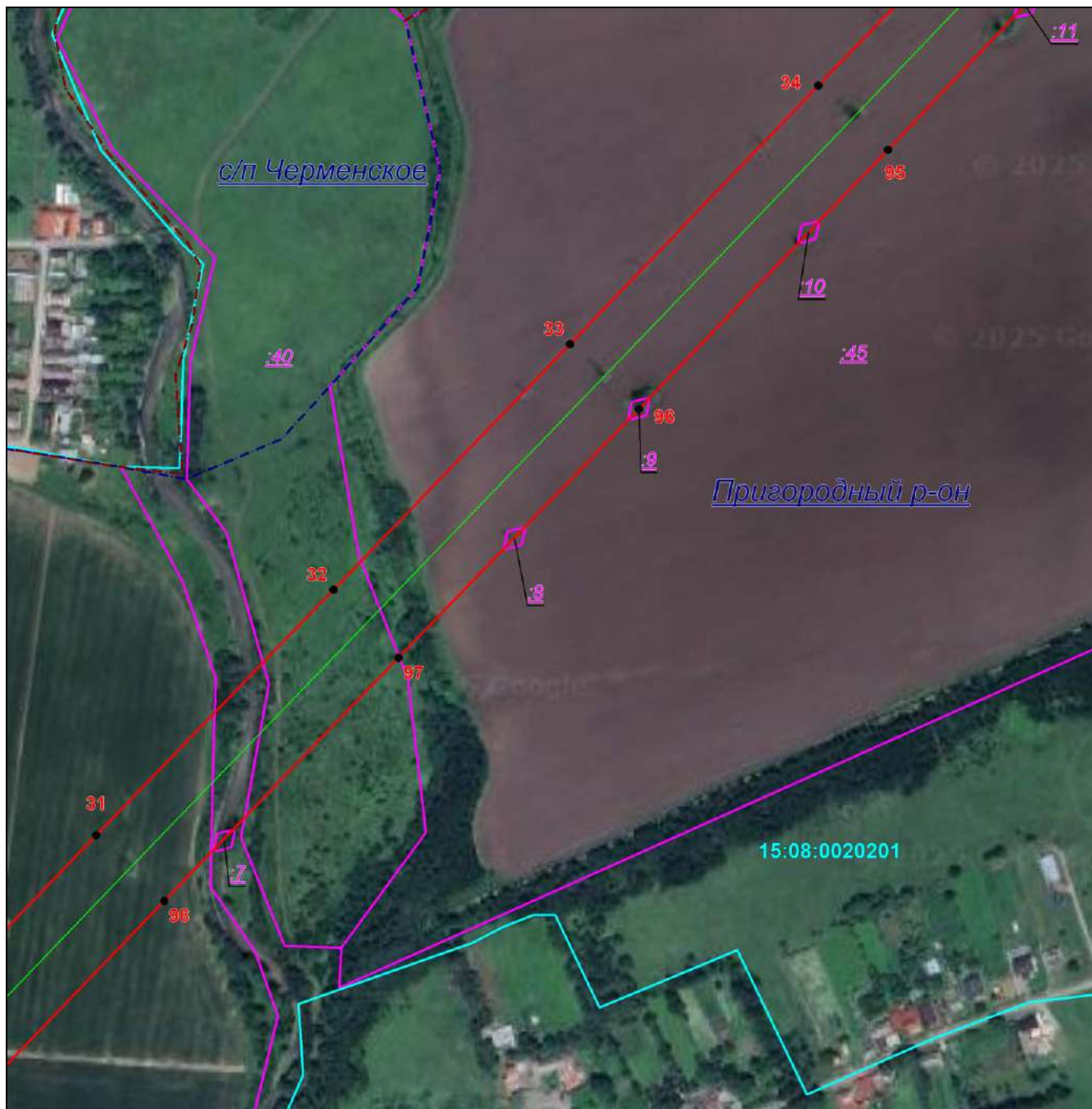

Масштаб 1:5000

Используемые условные знаки и обозначения:

- | | | |
|---|---|--|
| <p>— граница публичного сервитута</p> <p>— ВЛ 330-06 Владикавказ-2 - Грозный</p> <p>— граница земельного участка</p> <p>— граница кадастрового квартала</p> <p><u>Пригородный р-он</u> — установленная граница муниципального образования</p> | <p>• 1 — характерная точка публичного сервитута</p> <p><u>:53</u> — кадастровый номер земельного участка</p> <p>15:09:0012201 — номер кадастрового квартала</p> <p><u>с. Чермен</u> — установленная граница населенного пункта</p> | |
|---|---|--|

Выносной лист №8

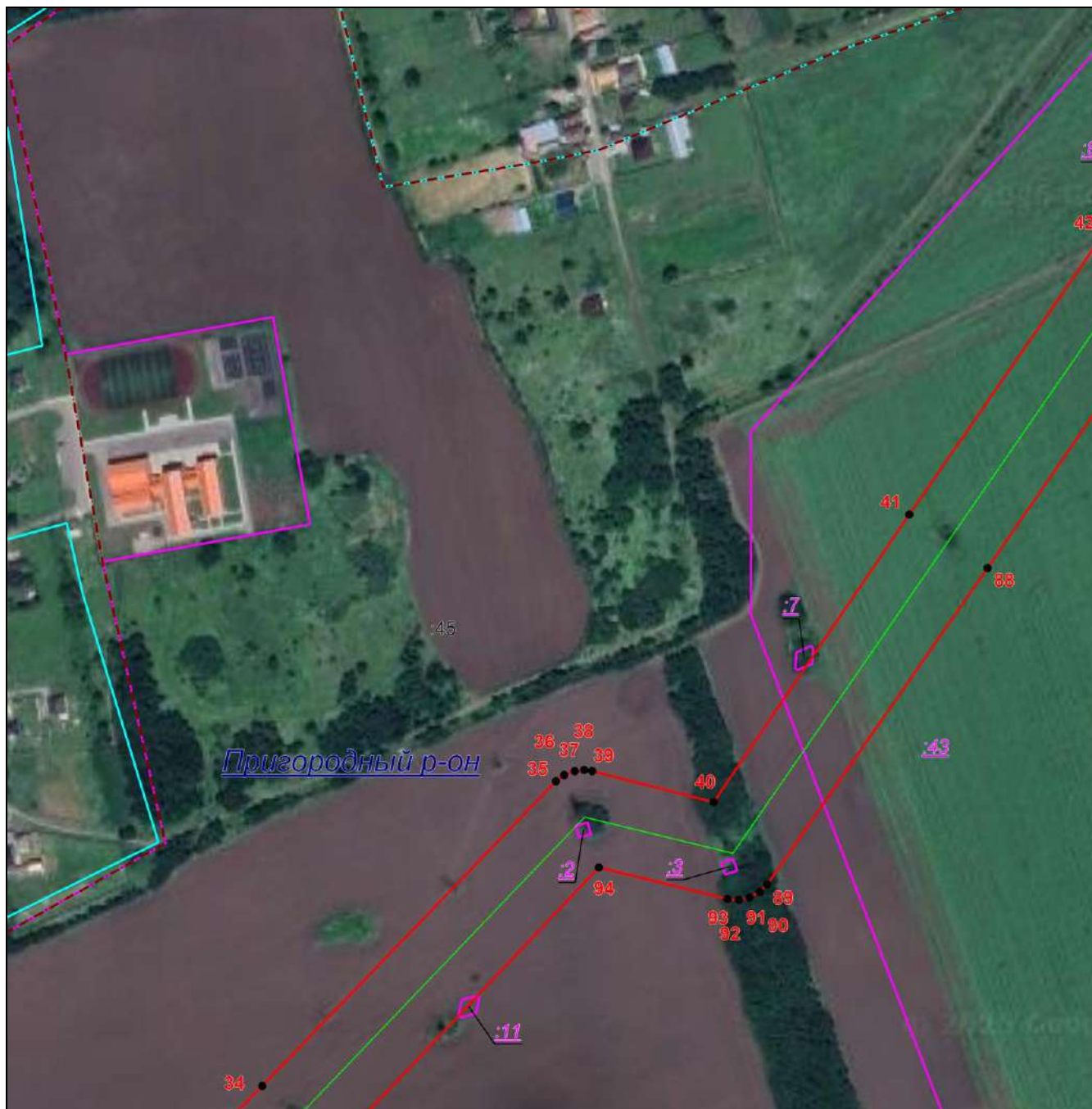

Масштаб 1:5000

Используемые условные знаки и обозначения:

- | | | |
|---|--|--|
| <p>— граница публичного сервитута</p> <p>— ВЛ 330-06 Владикавказ-2 - Грозный</p> <p>— граница земельного участка</p> <p>— граница кадастрового квартала</p> <p><u>Пригородный р-он</u> — установленная граница муниципального образования</p> | <p>• 1 — характерная точка публичного сервитута</p> <p>53 — кадастровый номер земельного участка</p> <p>15:09:0012201 — номер кадастрового квартала</p> <p><u>с. Чермен</u> — установленная граница населенного пункта</p> | |
|---|--|--|

Выносной лист №9



Масштаб 1:5000

Используемые условные знаки и обозначения:

	– граница публичного сервитута		1	– характерная точка публичного сервитута
	– ВЛ 330-06 Владикавказ-2 - Грозный		53	– кадастровый номер земельного участка
	– граница земельного участка		15:09:0012201	– номер кадастрового квартала
	– граница кадастрового квартала		с. Чермен	– установленная граница населенного пункта
	– установленная граница муниципального образования			

Пригородный р-он

– установленная граница
муниципального образования

Выносной лист №10



Масштаб 1:5000

Используемые условные знаки и обозначения:

- | | | |
|---|--|--|
| <p>— граница публичного сервитута</p> <p>— ВЛ 330-06 Владикавказ-2 - Грозный</p> <p>— граница земельного участка</p> <p>— граница кадастрового квартала</p> <p><u>Пригородный р-он</u> — установленная граница муниципального образования</p> | <p>• 1 — характерная точка публичного сервитута</p> <p><u>:53</u> — кадастровый номер земельного участка</p> <p>15:09:0012201 — номер кадастрового квартала</p> <p><u>с. Чермен</u> — установленная граница населенного пункта</p> | |
|---|--|--|

Выносной лист №11



Масштаб 1:5000

Используемые условные знаки и обозначения:

<p>— граница публичного сервитута</p> <p>— ВЛ 330-06 Владикавказ-2 - Грозный</p> <p>— граница земельного участка</p> <p>— граница кадастрового квартала</p> <p><u>Пригородный р-он</u> — установленная граница муниципального образования</p>	<p>• 1 — характерная точка публичного сервитута</p> <p><u>:53</u> — кадастровый номер земельного участка</p> <p>15:09:0012201 — номер кадастрового квартала</p> <p><u>с. Чермен</u> — установленная граница населенного пункта</p>
---	--

Выносной лист №12



Масштаб 1:5000

Используемые условные знаки и обозначения:

	– граница публичного сервитута		1	– характерная точка публичного сервитута
	– ВЛ 330-06 Владикавказ-2 - Грозный			– кадастровый номер земельного участка
	– граница земельного участка			– номер кадастрового квартала
	– граница кадастрового квартала		<u>с. Чермен</u>	– установленная граница населенного пункта
	– установленная граница муниципального образования			

Выносной лист №13

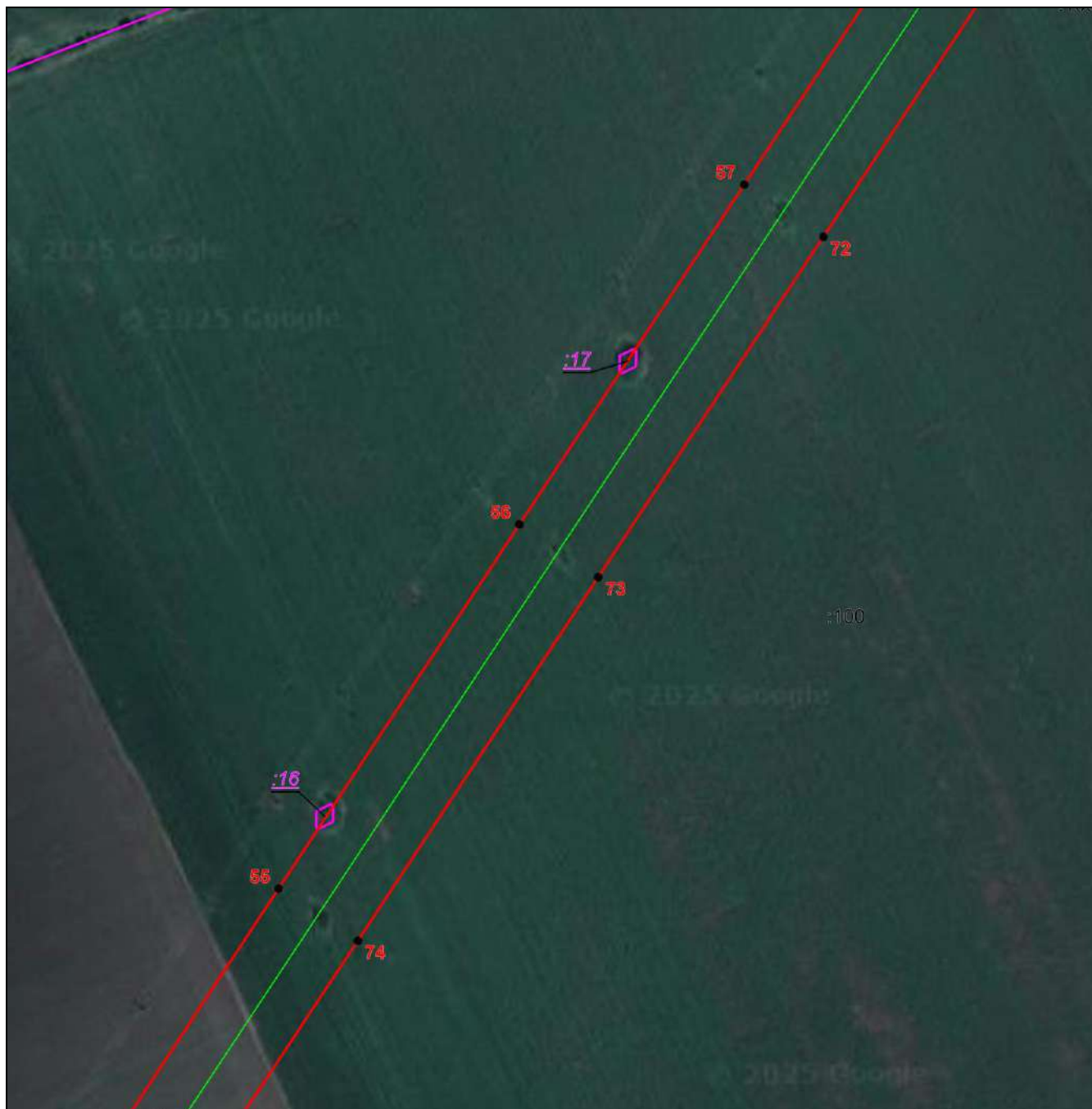

Масштаб 1:5000

Используемые условные знаки и обозначения:









<p>— граница публичного сервитута</p> <p>— ВЛ 330-06 Владикавказ-2 - Грозный</p> <p>— граница земельного участка</p> <p>— граница кадастрового квартала</p> <p><u>Пригородный р-он</u> — установленная граница муниципального образования</p>	<p>• 1 — характеристическая точка публичного сервитута</p> <p>:53 — кадастровый номер земельного участка</p> <p>15:09:0012201 — номер кадастрового квартала</p> <p><u>с. Чермен</u> — установленная граница населенного пункта</p>
---	--

Выносной лист №14



Масштаб 1:5000

Используемые условные знаки и обозначения:

	– граница публичного сервитута		1	– характерная точка публичного сервитута
	– ВЛ 330-06 Владикавказ-2 - Грозный		:53	– кадастровый номер земельного участка
	– граница земельного участка		15:09:0012201	– номер кадастрового квартала
	– граница кадастрового квартала		<u>с. Чермен</u>	– установленная граница населенного пункта
	<u>Пригородный р-он</u>			– установленная граница муниципального образования

Выносной лист №15

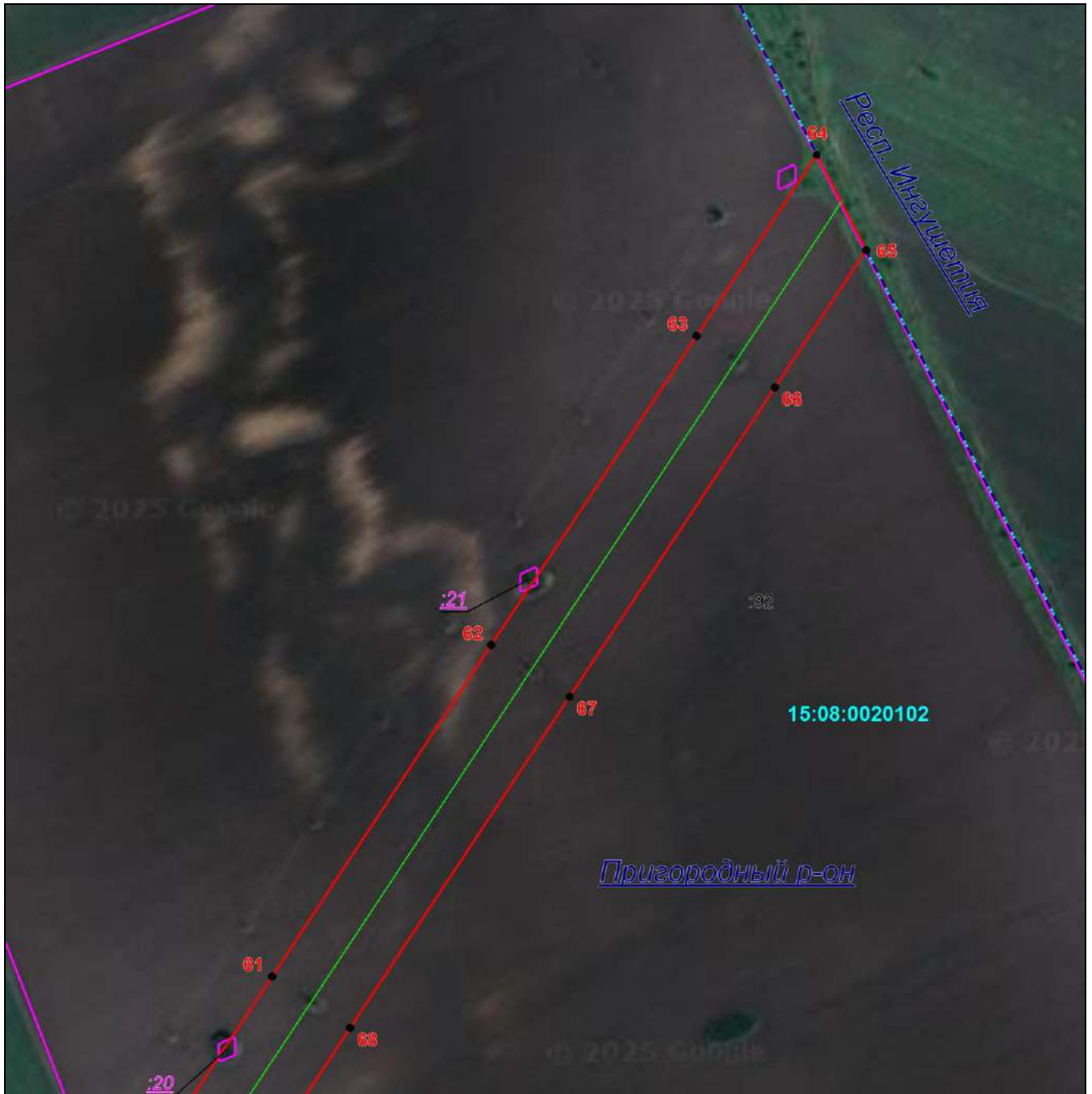

Масштаб 1:5000

Используемые условные знаки и обозначения:

<p>— граница публичного сервитута</p> <p>— ВЛ 330-06 Владикавказ-2 - Грозный</p> <p>— граница земельного участка</p> <p>— граница кадастрового квартала</p> <p><u>Пригородный р-он</u> — установленная граница муниципального образования</p>	<p>• 1 — характерная точка публичного сервитута</p> <p><u>:53</u> — кадастровый номер земельного участка</p> <p>15:09:0012201 — номер кадастрового квартала</p> <p><u>с. Чермен</u> — установленная граница населенного пункта</p>
---	---